

# CATÁLOGO DE PROYECTOS

*Dossier actualizado el día 22/06/2026*

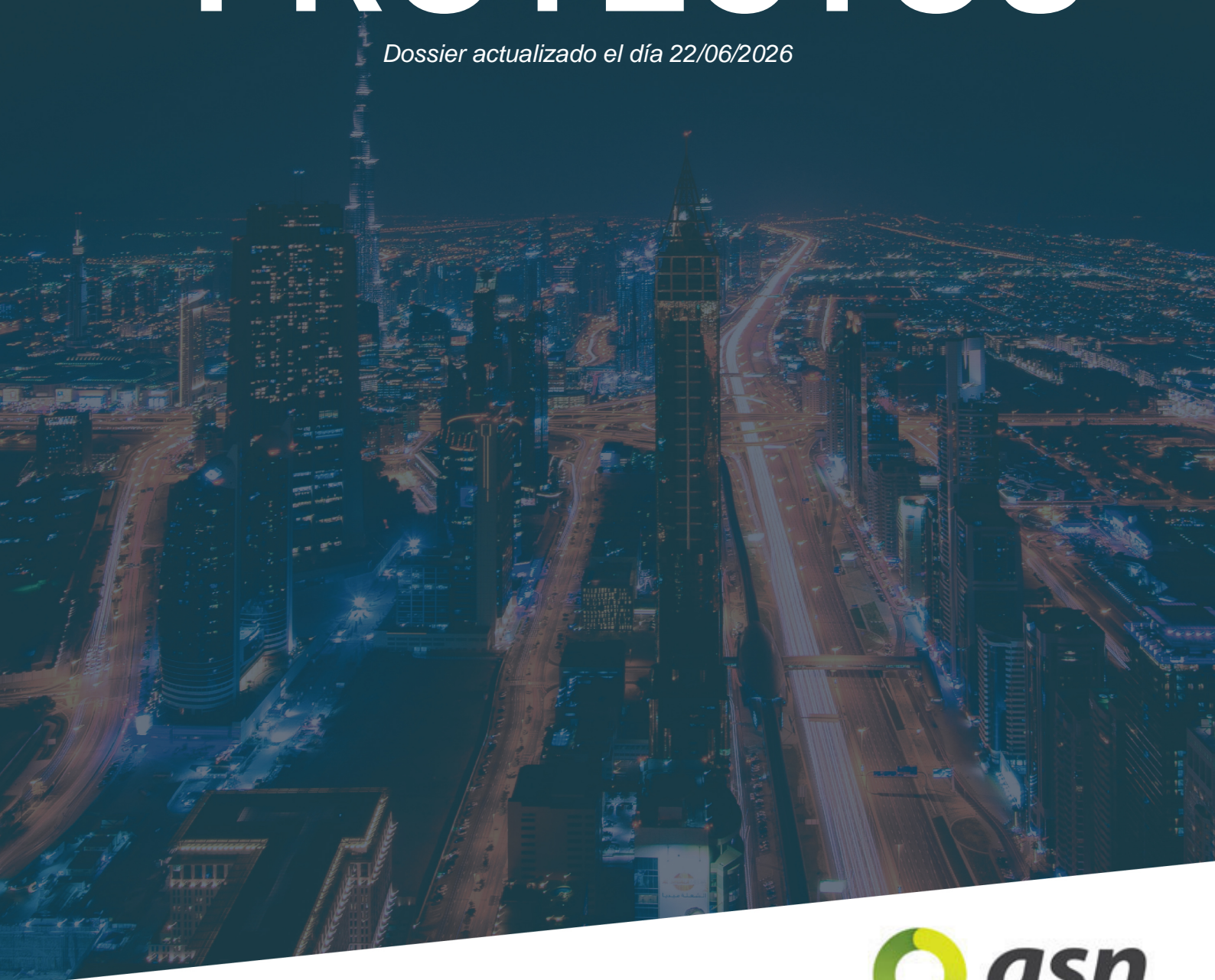

*Somos fabricantes de iluminación led*

# ÍNDICE

## **Categoría 1 - SECTOR INDUSTRIAL TEXTIL**

- Cavitex, S.L.
- Estampados Prato
- Muro Punt
- Soclausan
- Toclimo, S.L.
- Campo Hockey complejo educativo Cheste

## **Categoría 2 - PLANTAS DE RECICLAJE**

- Planta de La Ribera Guadassuar Valencia
- Recicladors Berziklatu

## **Categoría 3 - TRABAJOS ESPECIALES**

- Circuito Karts Chicharra
- IKEA
- Karting Horta Nord
- Maskokotas
- Parroquia Escuelas Pías
- Puente de Fernando Reig (Alcoy)
- Quirofanos Hospital Sagunto
- Torre Aquarama SPACEHOT

## **Categoría 4 - GASOLINERAS Y PROYECTOS ATEX**

- Adapta Colors, S.L.
- Bodmed
- BP San Vicente
- Gas Express
- Gas Express
- Gasexpress TECNOIL
- Gasolinera Alicante
- Gasolinera AVIA
- Gasolinera Coop. LLutxent (COARVAL)
- Gasolinera la Ponderosa

- Gasolineras PetroPass
- Igepack (GRUPO INENVA)
- Roquenublo Santiago
- SH Metalgraf, S.L.
- Taxco (Coop. Valenciana de taxistas)

## **Categoría 5 - PISTAS DEPORTIVAS**

- 2 Campos de futbol Crevillent (Alicante)
- Campo de fútbol Torre de Claramunt (Barcelona)
- INEFC (Institut Nacional D'À Eduació Física de Catalunya)
- La Pobla de Farnals
- Massalfassar
- Nova Icaria
- Padel Belgica
- Padel Benicarlo
- Padel Toulouse
- Padel& Gol
- Palau Solità i Plegamans, Barcelona
- Palau Solità i Plegamans, Barcelona (Baloncesto)
- Pistas de padel UPV
- Pistas de squash UPV
- Pistas de tenis UPV (Valencia)
- Pistas de Voley Playa UPV (Valencia)
- Urban Padesport& coffe
- Urban Padesport& coffe

## **Categoría 6 - SECTOR INDUSTRIAL ALIMENTACIÓN**

- Bacalao Dimar
- Bodega en Requena
- Celevant, S.A.
- Coca Cola Developed System Logistic, S.L.
- Coop. LLutxent (COARVAL)
- Huevos Guillen
- Panamar panaderos, S.L.
- Productos Velarte

- Zukán

## **Categoría 7 - SECTOR INDUSTRIAL LOGÍSTICA**

- APD Algoritmos Procesos y Diseños, S.A.
- Centro Logístico Kurbin Lane (CORBERÁ“)
- Espack Eurologí-stica
- Hilding Anders Spain
- Masymas Supermercados
- Mi casa
- Senda Bikes

## **Categoría 8 - SECTOR INDUSTRIAL METALÚRGICO**

- Caucho Metal Productos
- Fabrica Industrial Metalurgica
- Grupo SENDIN, S.A.
- Hiperbaric HIGH PRESSURE PROCESSING
- Kamax España
- LM wind power
- Nicolás Correa Calderería
- Perteca
- Talleres Xertruck

## **Categoría 9 - TRABAJOS MARINOS Y BARCOS**

- Astilleros ASTANDER repairs& conversions
- Barcos
- Grúas de Cagliari, Italia
- Grúas de puerto de Málaga
- Grúas puerto Servicios Terrestres y Marítimos, S.A.
- Impala Terminals (Puerto de Huelva)
- IST (Intersagunto Terminales, S.A.)
- Noatum Container Terminal
- Puerto de Melilla
- Spanish Depot Services, S.A. (SDS)

## **Categoría 10 - CAMPOS DE FÚTBOL**

- Ayuntamiento de Cocentaina

- 
- Campo de fútbol
  - Campo de fútbol Benacazón
  - Campo de fútbol Alberique
  - Campo de fútbol Almussafes (Valencia)
  - Campo de fútbol Castello De´Ampuries
  - Campo de fútbol Comillas C.F
  - Campo de fútbol Doro Stadium de UD Algaida
  - Campo de fútbol El Regit de Atzeneta de Albaida
  - Campo de fútbol Muro de Alcoy (La Llometa)
  - Campo de futbol Olocau (Valencia)
  - Campo de fútbol Santa María Marianistas (Vitoria Gasteiz)
  - Campo de fútbol Tocina
  - Campo de fútbol Torre de Claramunt (Barcelona)
  - Campo de fútbol U.D. Betera
  - Campo de fútbol Valdelacalzada
  - INEFC (Institut Nacional De´Eduació Física de Catalunya)



## **SECTOR INDUSTRIAL TEXTIL**



## Cavitex, S.L.



### Resumen del proyecto:

**ASN asesora la empresa Cavitex, S.L. en el ahorro y mejora de la iluminación. Empresa Alicantina fundada en 1983 con venta en 40 países y su marca propia MOMPOS BY CAVITEX . Dar las gracias al distribuidor por confiar de nuevo en nuestro asesoramiento.**

## Estampados Prato



### Resumen del proyecto:

ASN asesora a la empresa ESTAMPADOS PRATO en la sustitución de la luz de halogenuros metálicos. Esta empresa de estampación alicantina, fundada en 1969, se suma a la revolución del LED y a los beneficios que esta tecnología conlleva. La eficiencia energética de los distintos terminales industriales adaptados a sus instalaciones, les permite contribuir positivamente al medio ambiente al tiempo que reducir el

# Muro Punt

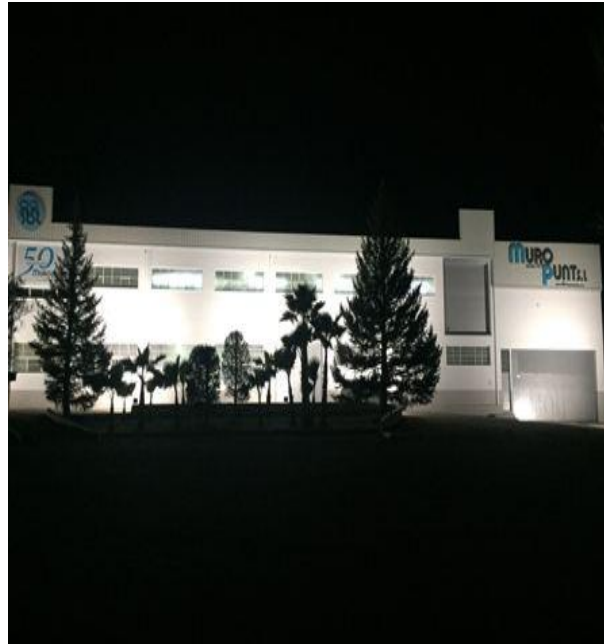

### Resumen del proyecto:

ASN asesora las nuevas instalaciones de MURO PUNT, empresa del sector tejido desde 1967 dedicada a la fabricación de tejidos de punto en maquinas circulares. Con esta nueva instalación de LED esta fabrica pionera en apostar por las ultimas tecnologias actualiza su iluminación ganando en cantidad y calidad Como siempre dar las gracias al distribuidor por confiar en nuestro producto y asesoramiento.

## Soclausan



### Resumen del proyecto:

ASN interviene en la iluminación de las instalaciones de SOCLOUSAN , una firma de intermediación comercial del sector de la moda que representa a importantes marcas del sector. Para ello se han aplicado terminales LED con una proyección que facilita la visión de los colores sin deslumbramientos o saturaciones lumínicas, y con intensidades agradables. El resultado obtenido ha alcanzado los exigentes objetivos perseguidos

## Toclimo, S.L.



### Resumen del proyecto:

ASN estudia y asesora el proyecto de la nueva planta realizada por Toclimo, planta de 6000m<sup>2</sup> distribuida en dos niveles, un proyecto ambicioso por el alto requerimiento lumínico, con sistema domotizado que permite el control de la iluminación en toda la planta. Dar las gracias al distribuidor por confiar nuevamente este proyecto con nosotros.

## Campo Hockey complejo educativo Cheste



### Resumen del proyecto:

Proyecto de alumbrado del campo de Hockey, competiciones nacionales y internacionales 500 Lux 0,7 Uniformidad.

Â



# PLANTAS DE RECICLAJE



## Planta de La Ribera Guadassuar Valencia



### Resumen del proyecto:

Planta Reciclaje de La Ribera , empresa ubicada en Guadassuar provincia de Valencia, especialista en reciclaje, se suma a la revolución del LED e integra esta tecnología en sus instalaciones. Con el asesoramiento de ASN LED , se han distribuido distintos terminales ajustándolos a sus necesidades. El proyecto ha abarcado tanto su zona de producción como el exterior, proporcionando los beneficios de esta luz expansiva a todo el perímetro.

## Reciclados Berziklatu



### Resumen del proyecto:

ASN asesora la empresa Reciclados Berziklatu ubicada en Bizakaia en la sustitución del alumbrado de sus plantas y el alumbrado exterior para mejorar la calidad del trabajo en sus empleados y generar ahorro en emisiones de CO2. Empresa con un alto grado de sensibilidad con el medio ambiente, dirigida a la gestión integral de residuos urbanos y a la inserción sociolaboral de personas en situación o riesgo de exclusión social.



## TRABAJOS ESPECIALES



## Circuito Karts Chicharra



### Resumen del proyecto:

**ASN ilumina la primera pista en España para realizar el Campeonato del Mundo de Supermotard. FIM Supermoto World Championship– GP Comunitat Valenciana 50 Projectores suministrados, una superficie de 5 hectáreas. Algunos de estos proyectores fueron diseñados y fabricados exclusivamente para cumplir con la normativa del mundial, se fabricaron en potencias especiales de hasta 650w conópticas de 30&o**

## IKEA



### Resumen del proyecto:

ASN asesora en la iluminación exterior del centro comercial IKEA en Jerez de la Frontera, el objetivo resaltar sus carteles con distancia desde 25 metros y con temperaturas de color que guarden la uniformidad desarrollada por la marca. Un proyecto bonito y un resultado espectacular, el cliente nos ha felicitado y sigue confiando en la marca, la segunda actuación realizada en menos de 2 años. Agradecer al distribuidor la confianza depositada en ASN.

## Karting Horta Nord



### Resumen del proyecto:

**ASN da luz en este proyecto, un Karting altamente tecnico y con cronometraje con las ultimas tecnologias, un lugar pensado para el ocio y la competición, un espectacular resultado y la satisfaccion del cliente nos avalan. Agradecer al distribuidor la confianza depositada en nosotros.**

## Maskokotas



### Resumen del proyecto:

ASN ilumina Maskokotas. Centro especializado en la asistencia para animales, apuesta por la tecnología eficiente y sostenida, gran proyecto de iluminación de su jardín vertical. Nuevamente dar las gracias al grupo ABM por confiar en nosotros [http://www.abmrexel.es/ficha\\_noticia.php?noticia=263](http://www.abmrexel.es/ficha_noticia.php?noticia=263)

## Parroquia Escuelas Pías



### Resumen del proyecto:

**ASN suministra la nueva iluminación de la parroquia San José de Calasanz**  
**Desde el 1 de enero de 1963, se inauguró la Parroquia de San José**

## Puente de Fernando Reig (Alcoy)



### Resumen del proyecto:

ASN asesora y distribuye la iluminación LED del recién inaugurado Puente de Fernando Reig (Alcoy) por el ministro de Fomento Iñigo de la Serna. La empresa ASN Led potencia la 'majestuosidad' del Puente Fernando Reig con su iluminación LED. Un proyecto minucioso en el que se han estudiado y valorado las potencias, ópticas, color ... Dando como resultado a una iluminación arquitectónica que realza la estructura.

## Quirofanos Hospital Sagunto



### Resumen del proyecto:

ASN suministra la iluminación para los quirofanos del Hospital de Sagunto, trabajo realizado con éxito. Sistema con control 1 10v para la regulación de los mismos y con muy alto CRI.

## Torre Aquarama SPACEHOT

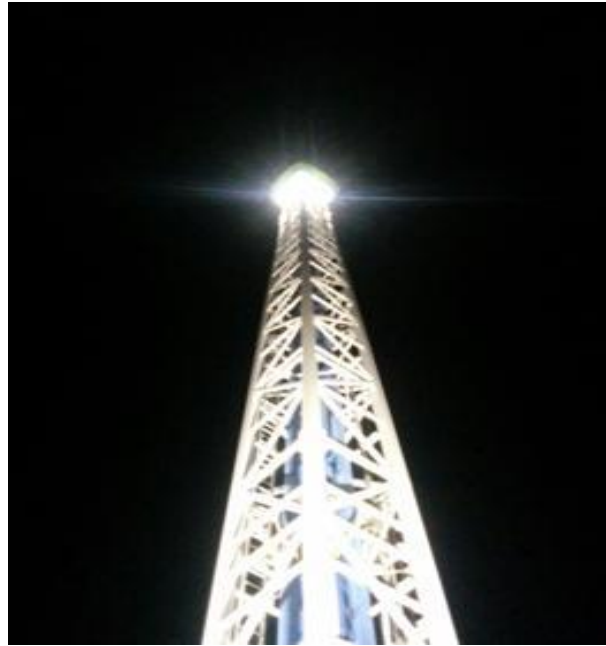

### Resumen del proyecto:

Recién estrenada la iluminación de la torre de 60 metros del SpaceShot del Aquarama de Benicasin. La torre ha sido iluminada con 4 proyectores de 130W abajo y otros 4 arriba.

# GASOLINERAS Y PROYECTOS ATEX



## Adapta Colors, S.L.



### Resumen del proyecto:

Empresa líder en la industria de pintura en polvo, con más de 20 NIÑOS de experiencia y con clientes tan emblemáticos como Ferrari, Ducati, Suzuki, Red Bull de su amplia cartera de clientes nacionales e internacionales.

## Bodmed



### Resumen del proyecto:

ASN sigue siendo una apuesta segura para las grandes cadenas de gasolineras Low Cost donde valoran producto de alta calidad para ahorrar en costes de mantenimiento y para esto necesitan una opción fiable y segura. Nueva bodega ubicada en Requena se ilumina con tecnología de ASN, resaltando zonas de producción. Se implantan sistemas de emergencia en campanas para toda la planta y sistemas de regulación por 1 10v. Dar las gracias al distribuidor por confiar nuevamente en la experiencia de ASN.

## **BP San Vicente**



### **Resumen del proyecto:**

**Material suministrado:**

**8 proyectores LED de 130W**

**7 Proyectores de gasolina 80W**

**16 downlights LED 25W**

**18 Dicroics LED 11W**



## GASOLINERAS Y PROYECTOS ATEX

### Gas Express



#### Resumen del proyecto:

ASN suministra la iluminación de GAS EXPRESS, ultimo proyecto realizado en Rojales. Como siempre dar las gracias al instalador por seguir confiando en nuestro producto.

## Gas Express



### Resumen del proyecto:

**Material suministrado: 8 Projectores LED 80W en la zona de surtidores 6 Projectores LED 50W en el cartel**



## GASOLINERAS Y PROYECTOS ATEX

### Gasexpress TECNOIL



#### Resumen del proyecto:

ASN sigue siendo una apuesta segura para las grandes cadenas de gasol

## Gasolinera Alicante



### Resumen del proyecto:

ASN sigue siendo una apuesta segura para la iluminación en gasolineras, donde valoran producto de alta calidad para ahorrar en costes de mantenimiento y para esto necesitan una opción fiable y segura. Asn suministra la iluminación para la empresa Igepack del grupo INENVA, fundada en 1970 y ubicada en Usurbil (Guipuzcoa) la empresa ocupa una superficie de 14.500 m<sup>2</sup>, donde su actividad principal se basa en la fabricación y envasado de productos cosméticos. Proyecto donde se instalaron proyectores

## Gasolinera AVIA



### Resumen del proyecto:

ASN Led realiza la sustitución del alumbrado de la gasolinera AVIA Navarra (Orkoien) . La zona de migración se ha centrado en la marquesina del área de servicio, eliminando los proyectores de halogenuros y adaptándolos a proyectores LED con potencias adecuadas para lograr una luz de día constante. Un cambio que les ha permitido un 70% de ahorro de consumo energético, y por tanto económico

## Gasolinera Coop. LLutxent (COARVAL)



### Resumen del proyecto:

ASN ilumina Coarval Llutxent, desde su fundacion en 1981 como COARVAL es la principal cooperativa que existe para el agricultor Valenciano contando con los medios mas modernos, mas productivos y mas respetuosos con el medio ambiente, agrupa 130 cooperativas de la provincia de Valencia y Alicante y posee una extensa red de tiendas para el suministro del agricultor. Objetivo cumplido y dar las gracias al distribuidor por confiar nuevamente en ASN.

## **Gasolinera la Ponderosa**



### **Resumen del proyecto:**

**ASN sigue siendo la referencia en el sector, este proyecto se inicio hace un año en L´Alcudia y se ha completado con dos gasolineras mas este verano en Carlet, los resultados estan a la vista. Como siempre dar las gracias al distribuidor por confiar en nosotros.**

## Gasolineras PetroPass



### Resumen del proyecto:

ASN sigue siendo una apuesta segura para las grandes cadenas de gasolineras Low Cost donde valoran producto de alta calidad para ahorrar en costes de mantenimiento y para esto necesitan una opción fiable y segura. Gracias al distribuidor y la cadena por demostrarnos una vez mas que confian 100% en nuestro producto.

## **Igepack (GRUPO INENVA)**



### **Resumen del proyecto:**

Asn suministra la iluminación para la empresa Igepack del grupo INENVA, fundada en 1970 y ubicada en Usurbil (Guipuzcoa) la empresa ocupa una superficie de 14.500 m<sup>2</sup>, donde su actividad principal se basa en la fabricación y envasado de productos cosméticos.

Proyecto donde se instalaron proyectores de 300w trabajando con distintas ópticas para zonas de pasillos y almacenes, donde se cumplieron los requerimiento

## Roquenublo Santiago

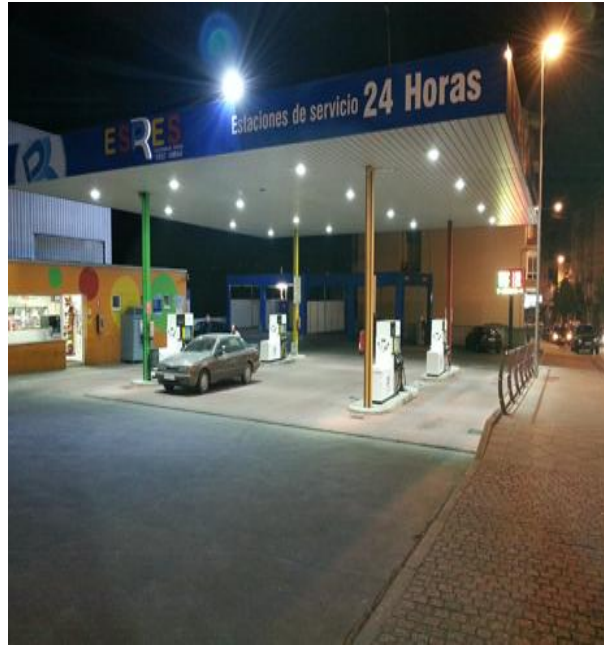

### Resumen del proyecto:

Material suministrado: 16 Proyectoros LED 80W Ahorro: 75%

## SH Metalgraf, S.L.



### Resumen del proyecto:

**Empresa Navarra con 50 HIJOS. Años de experiencia en la fabricación de placas base metálicas instalaciones actualizadas con importantes inversiones para mejorar la eficiencia productiva, control de calidad y servicio indispensable en su sector.**

## **Taxco (Coop. Valenciana de taxistas)**



### **Resumen del proyecto:**

**ASN ilumina la gasolinera de la cooperativa Valenciana de taxistas. Ubicada sobre una superficie de 8000 metros cuadrados en el Pol. Ind. Vara de Quart ofrece una amplia variedad de servicios para el automovil. Nuevamente agradecer al grupo ABM confiar en nuestros productos.**



## PISTAS DEPORTIVAS



## 2 Campos de futbol Crevillent (Alicante)

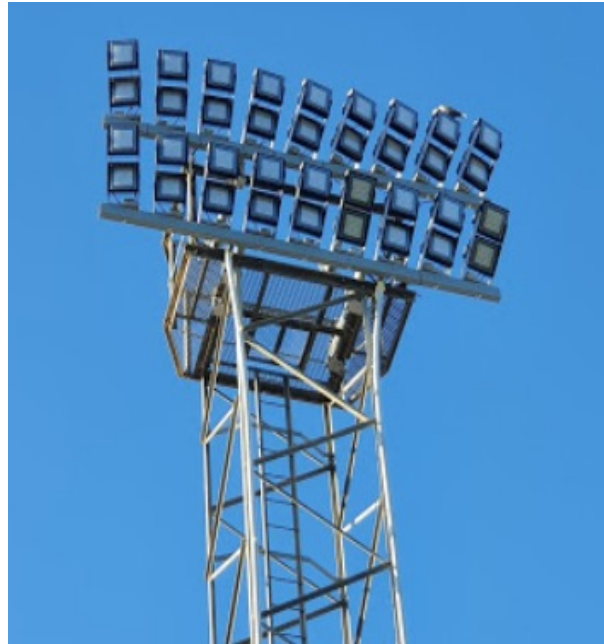

### Resumen del proyecto:

2 Campos de futbol en Crevillent

## Campo de fútbol Torre de Claramunt (Barcelona)



**Resumen del proyecto:**

## INEFC (Institut Nacional D'À Eduació Física de Catalunya

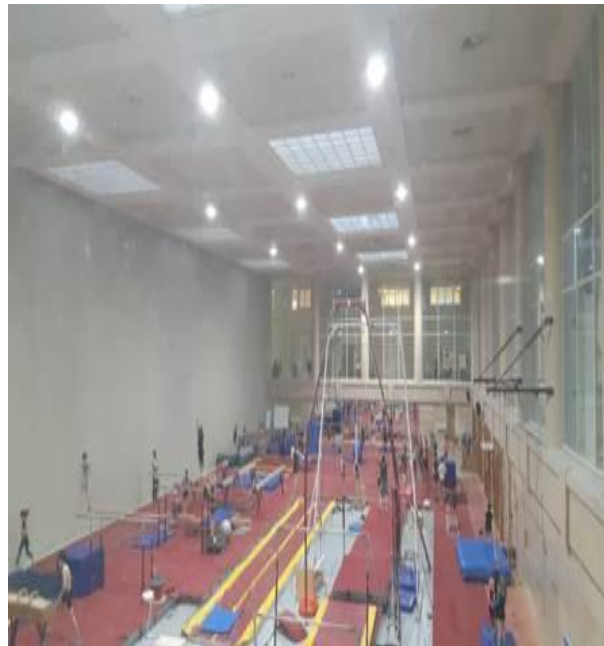

### Resumen del proyecto:

ASN proyecta y suministra la nueva iluminación en las pistas deportivas de Voley en INEFC, proyecto con sistema de regulación para el uso deportivo en categoría entrenamiento y competición, ajustando para cada caso los requerimientos luminotécnicos.

Objetivo cumplido, desde ASN darle las gracias a la Universidad por confiar en nosotros nuevamente.

## La Pobla de Farnals



### Resumen del proyecto:

El campo de fútbol del Polideportivo Municipal Batiste Súbies , en La Pobla de Farnals , adapta su iluminación al sistema LED. El proyecto inicia la migración por sus principales torres, las cuales precisan de una luz con proyección deópticas deportivas, así como una intensidad adecuada y máxima durabilidad dado su uso.

## Massalfassar



### Resumen del proyecto:

**GRUPO ASN** El proyecto se ha realizado en el centro logístico de los supermercados Masymas, ha constado de 39 campanas de 80W. Esta adaptación a la luz LED representa un ahorro del 75%.

## Nova Icaria



### Resumen del proyecto:

Material suministrado: 10 Proyectoros LED 140W. Ahorro: 75%

## Padel Belgica



### Resumen del proyecto:

Suministrada una nueva pista de padel. 8 proyectores de 130W por pista que suponen un ahorro del 75%.

## Padel Benicarlo



### Resumen del proyecto:

8 proyectores 150w.

## Padel Toulouse



### Resumen del proyecto:

Nuevas pistas de padel suministradas por ASN. El complejo deportivo de Toulouse en la ampliación de su oferta deportiva, ha inaugurado diversas pistas de padel. Todas las pistas tanto interiores como exteriores serán iluminadas por nuestros proyectoros de 130W, ya utilizados en otras instalaciones similares que sirven de referencia en el sector, obteniendo de esa forma un ahorro superior al 75% desde el primer día. Nuevas pistas de padel suministradas por ASN.

## Padel& Gol



### Resumen del proyecto:

ASN ilumina las pistas de Padel&Gol para el campeonato de padel de Euskadi 2017 del 28 de Mayo al 4 de Junio, resultado perfecto, jugando las finales con tecnología ASN 200w en sus pistas, producto con opticas especiales para retransmisiones TV y LEDS especiales ante flickero.

<https://www.youtube.com/watch?v=tL9I1Rp1cGk> Desde ASN agradecer al distribuidor y el cliente la confianza nuevamente depositada.

## Palau Solità i Plegamans, Barcelona

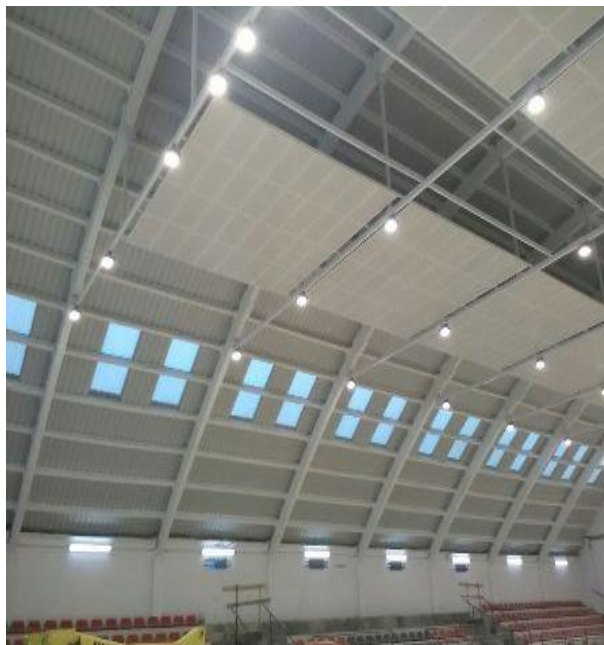

### Resumen del proyecto:

ASN proyecta y suministra la iluminación del Pabellón Cubierto de Palau Solità i Plegamans, proyecto de obligado cumplimiento para retransmisiones en TV, para esto se han aplicado Normas Nide con cumplimiento UNE EN 12193, los resultados han sido los esperados y con un resultado un 15% mejor de lo exigido. Objetivo nuevamente cumplido y dar las gracias a nuestro cliente.

## Palau Solità i Plegamans, Barcelona (Baloncesto)



### Resumen del proyecto:

ASN proyecta y suministra la iluminación del Pabellón Cubierto de Palau Solità i Plegamans, proyecto para retransmisiones en TV, para esto se han aplicado Normas Nide con cumplimiento UNE EN 12193.

## Pistas de padel UPV



### Resumen del proyecto:

**ASN proyecta y suministra la iluminación de las pistas de padel de la UPV, proyecto de obligado cumplimiento para normas NIDE, los resultados han sido los esperados y con un resultado un 15% mejor de lo exigido.**

## Pistas de squash UPV



### Resumen del proyecto:

ASN proyecta y suministra la iluminación de las pistas de squash de la UPV, proyecto de obligado cumplimiento para normas NIDE, los resultados han sido los esperados y con un resultado un 15% mejor de lo exigido.

Objetivo nuevamente cumplido y dar las gracias a nuestro cliente.

## **Pistas de tenis UPV (Valencia)**



### **Resumen del proyecto:**

**ASN proyecta y suministra la iluminación de las pistas de tenis**

## Pistas de Voley Playa UPV (Valencia)



### Resumen del proyecto:

ASN proyecta y suministra la iluminación de las pistas de Voley, los resultados han sido los esperados y con un resultado excelente. ASN proyecta y suministra la iluminación del Pabellón Cubierto de Palau Solità i Plegamans, proyecto para retransmisiones en TV, para esto se han aplicado Normas Nide con cumplimiento UNE EN 12193. ASN suministra la nueva iluminación de la parroquia San José de Calasanz Desde el 1 de enero de 1963, se inauguró la Parroquia de San José

## Urban Padesport & coffe



### Resumen del proyecto:

ASN asesora de nuevo este club, después del magnífico resultado obtenido en sus pistas de Padel, deciden realizar el interior de sus instalaciones, gimnasio, cafetería, vestuarios y oficinas con nuestras placas técnicas y con un sistema de regulación de 1 10v. El resultado es el esperado y dar desde aquí las gracias al distribuidor por confiar de nuevo en ASN.

## Urban Padesport & coffe

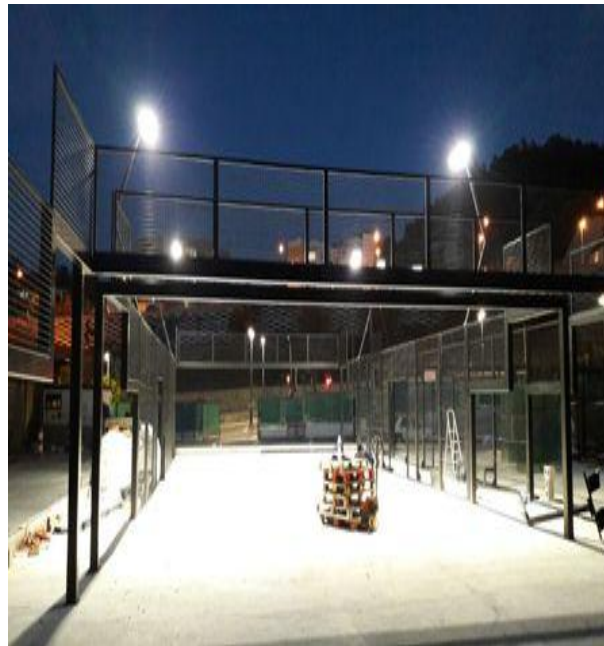

### Resumen del proyecto:

**ASN asesora y suministra el producto en las 6 pistas Alcoyanas del nuevo club URBAN PADESPORT, bonito proyecto para este club, donde se han aplicado las mejores soluciones posibles para las pistas, encendidos con domotización. Gran reto donde el objetivo esta cumplido, felicitar al distribuidor y dar las gracias de nuevo por la confianza depositada en ASN.**



# SECTOR INDUSTRIAL ALIMENTACI?N



## Bacalao Dimar



### Resumen del proyecto:

ASN asesora y suministra la empresa Dimar, la factoria cuenta con unas instalaciones de 7000m2, ubicada en Agreda (Soria), esta empresa cuenta con una trayectoria de mas de 50 años. Agradecer al distribuidor la confianza depositada en nosotros.

## Bodega en Requena



### Resumen del proyecto:

Nueva bodega ubicada en Requena se ilumina con tecnología de ASN, resaltando zonas de producción.  
Se implantan sistemas de emergencia en campanas para toda la planta y sistemas de regulación por 1 10v.  
Dar las gracias al distribuidor por confiar nuevamente en la experiencia de ASN.

## Celevant, S.A.



### Resumen del proyecto:

Celevant, S.L. es una empresa Alicantina dedicada a la adquisición y venta de ganado; explotación agrícola, y ganadera. Este nuevo proyecto consistió en iluminar toda la planta con sistemas de cambio rápido de equipos y aislados de los ambientes de trabajo desde los techos, las normas en este sector nos obligan a realizar las menos actuaciones posibles sobre la planta de trabajo para evitar contaminaciones del producto. Se trabajó con equipos en planta de p

## Coca Cola Developed System Logistic, S.L.



### Resumen del proyecto:

Centro logístico de COCA COLA en Picassent, un proyecto realizado con proyectores de gran potencia y con unos resultados satisfactorios. Preciso de un estudio técnico y un desarrollo de la mano de nuestro Distribuidor ABM, los resultados han sido los esperados. Y como siempre dar las gracias al distribuidor y el instalador por confiar en ASN de nuevo.

## Coop. LLutxent (COARVAL)



### Resumen del proyecto:

ASN alumbró Coarval Llutxent, desde su fundación en 1981 como COARVAL es la cooperativa líder que existe para el agricultor valenciano contando con unos medios modernos más productivos y más respetuosos con el medio ambiente, agrupa 130 cooperativas de la provincia de Valencia y Alicante y ha una extensa red de tiendas para abastecer al agricultor.  
objetivo cumplido y agradecer al distribuidor por volver a confiar en ASN.

## Huevos Guillen



### Resumen del proyecto:

Huevos Guillen confio en el producto de ASN en su nueva planta ubicada en el parque empresarial Nuevo Tollo en la localidad de Utiel, ha sido un proyecto ambicioso y con altos requerimientos Luminicos. Se realizo tanto el area de producción como el alumbrado exterior, todo ello acuerdo junto con el proyecto de la ingenieria que confio en nuestro producto una vez mas.

## Panamar panaderos, S.L.



### Resumen del proyecto:

Desde ASN damos la gracias a la ingeniería y la propiedad, complicado proyecto de rehabilitación de sus instalaciones valencianas ubicadas en Albuixech, como siempre estudiado con el mayor esfuerzo por nuestros técnicos y dando un producto pensado para las cadenas de alimentación.

## Productos Velarte



### Resumen del proyecto:

ASN suministra el material para su planta de Catarroja y el asesoramiento necesario para que obtengan el rendimiento requerido.

### Zukán



#### Resumen del proyecto:

Zukán , empresa ubicada en Valencia, especialista en la producción y comercialización de azúcares, se suma a la revolución del LED e integra esta tecnología en sus instalaciones. Con el asesoramiento de ASN LED , se han distribuido distintos terminales ajustándolos a sus necesidades. El proyecto de Zukán ha abarcado tanto su zona de producción como la de gestión y despachos, proporcionando lo



## **SECTOR INDUSTRIAL LOGÍSTICA**



## APD Algoritmos Procesos y Diseños, S.A.



### Resumen del proyecto:

**ASN realiza asesoramiento para la sustitución en LED en APD. Se ha finalizado la reposición en planta logística en el municipio Madrileña NIÑO de Leganés**

**El grupo, que se encuentra entre las 100.000 empresas españolas más importantes TODDLER tiene una dilatada experiencia en el desarrollo de actividades de Ingeniería en Sistemas de Integración**

## Centro Logístico Kurbin Lane (CORBERÁ“)



### Resumen del proyecto:

Proyecto de la nueva planta de Corberó en Sagunto, 28.000 m2 donde han confiado en la experiencia de ASN. Todo el material utilizado con sistema DALI.

## Espack Eurologística



### Resumen del proyecto:

ASN GROUP ha llevado a cabo el proyecto de iluminación led para la planta del Grupo Interpack en Valencia, Espack Eurologística. La migración al sistema led se ha extendido desde la superficie del almacén hasta las oficinas, adecuando la proyección lumínica a las distintas necesidades. En la zona industrial se han adaptado campanas led de 150W de potencia junto con viales LED de 50W. En la zona de oficinas la combinación lumí

## Hilding Anders Spain



### Resumen del proyecto:

ASN asesora y suministra el material para el cambio en la planta de España, 3 naves ubicados en una superficie de 40.000 metros, con este proyecto se culmina una labor que empezó hace 2 años con pruebas, estudios técnicos y económicos para conseguir los resultados óptimos. Empresa fabricante de sistemas de descanso y con una antigüedad de 30 años, dentro del mayor grupo europeo de sistemas de descanso, y con presencia en 40 países. Objetivo cumplido y dar las

## Masymas Supermercados



### Resumen del proyecto:

El proyecto que ASN GROUP ha llevado a cabo en el centro logístico de los supermercados Masymas, ha conestado de 39 campanas de 80W. Esta adaptatción lumínica al LED supone un ahorro superior al 75%.

## Mi casa

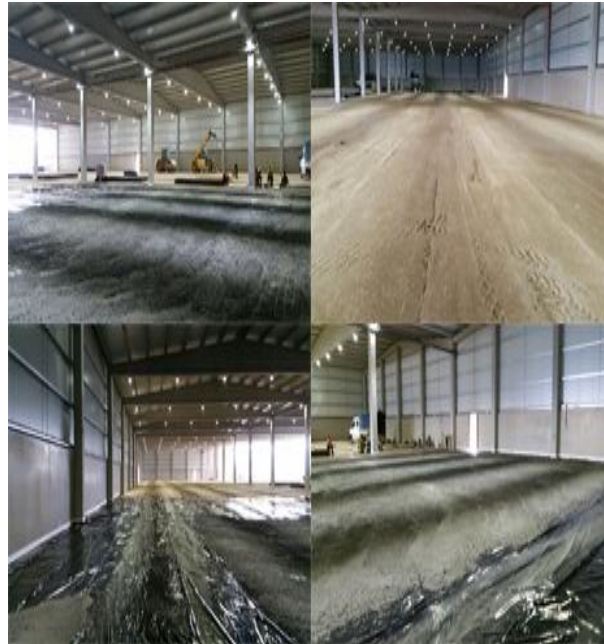

### Resumen del proyecto:

La nave de 7.000 metros cuadrados ha sido iluminada con más de 100 campanas de 80W de ASN conópticas lineales. Podéis ver ya en el suelo las sombras que ocuparán las estanterías gracias a nuestra óptica lineal que permite dirigir el flujo lumínico donde realmente es necesario.

## Senda Bikes



### Resumen del proyecto:

ASN lleva a cabo el asesoramiento en su Senda Bikes Stock Leganés, empresa de renombre en su sector por las grandes marcas que distribuye y se especializa en componentes, accesorios y ropa.

Se hizo una sustitución campanas 400w por focos led 200w con ópticas 120 logrando una mejora en la calidad y como un ahorro de más del 50% de su factura .

objetivo cumplido, satisfacción del cliente y agradecer al distribuidor por volver a confiar en nosotros



## **SECTOR INDUSTRIAL METAL?RGICO**



## Caucho Metal Productos



### Resumen del proyecto:

ASN GROUP realiza asesoramiento y suministro de tecnología de campanas y proyectores LED a Rubber Metal Products, empresa líder en la fabricación y suministro de caucho industrial en el sector de la automoción.

El CO es una apuesta por la iluminación eficiente en la consecución de la planta TODDLER que está ubicada en el Polígono Industrial Cantabria, y cuenta con una superficie de 6.030m<sup>2</sup>.



## SECTOR INDUSTRIAL METALÚRGICO

### Fabrica Industrial Metalurgica



#### Resumen del proyecto:

Esta empresa confió en el producto de ASN para reemplazar su planta de campana 490 400w.

## Grupo SENDIN, S.A.

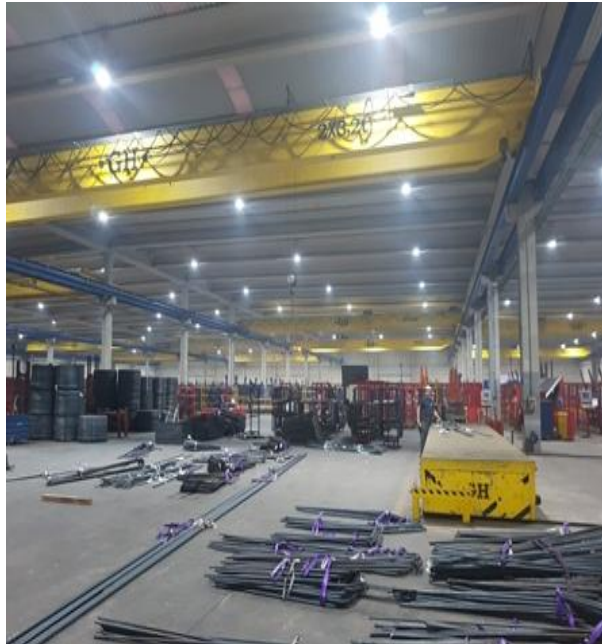

### Resumen del proyecto:

Empresa líder en sector de la ferralla, 20 años de experiencia y capacidad de producción de 8.000 toneladas mensuales, con dos plantas en España y Francia que cuentan con 800 personas en plantilla. Gran apuesta por la tecnología Led, buscando la confianza del asesoramiento y la eficiencia, con sistema de control instalado para poder hacer un uso punto a punto de toda la planta. El resultado es ahorros por encima del 60% en sus dos plantas. Desde

## Hiperbaric HIGH PRESSURE PROCESSING



### Resumen del proyecto:

Desde 1999 Hiperbaric desarrolla, produce y comercializa equipos de procesado por altas presiones para la industria de la alimentación. Esta empresa puntera a nivel mundial con presencia en los cinco continentes y con altamente cualificación tecnológica, realiza la migración al Led con el asesoramiento y el producto de ASN Led. Dar las gracias al Distribuid

## Kamax España



### Resumen del proyecto:

ASN Led realiza el proyecto de iluminación LED para la sede de KAMAX en España. KAMAX, líder tecnológico a nivel mundial en la producción de fijación de alta resistencia, destaca como una de sus prioridades una estricta y rigurosa política de gestión del medio ambiente. En su búsqueda de la eficiencia energética, la calidad lumínica y el respeto por el entorno, han confiado en ASN

## LM wind power



### Resumen del proyecto:

ASN GROUP suministra la iluminación para la multinacional LM ENERGIA EOLICA ubicada en 4 países y con sede en Amsterdam, esta multinacional fabricante de palas eolicas cuenta en su haber con la hoja mas larga del mundo para los aerogeneradores de viento. Dar las gracias al distribuidor por confiar en ASN.

## Nicolás Correa Calderería



### Resumen del proyecto:

Tras el estudio y realización del proyecto lumínico de ASN GROUP , la consolidada empresa Nicolás Correa Calderería realiza la migración lumínica al led de sus instalaciones, integrando el producto ASN Led con parámetros de ingeniería domótica. Un proyecto con un valor añadido, pues no solo se han ampliado puntos de luz en zonas hasta el momento deficientes, si no que las lumina

## Perteca



### Resumen del proyecto:

Grupo Negocios Rioja S.A. ( Grupo NERISA ) vuelve a confiar en ASN GROUP el proyecto de cambio lumínico de otro de sus miembros. Realizada con éxito la migración de la empresa Caucho Metal Productos , ahora es PERTECA la que apuesta por la iluminación eficiente. La empresa PERTECA, cuya actividad se centra en la fabricación de perfiles de caucho y plástico.

## Talleres Xertruck



### Resumen del proyecto:

**GRUPO ASN estudia y asesora para un cambio global de la iluminación en la cadena de talleres Xertruck, talleres multimarca especializados en la reparación de vehículos industriales, camiones, gruas y vehículos pesados, grupo comercial compuesto por tres centros con una superficie de más de 10.000m<sup>2</sup>. Esta empresa es considerada un referente en su sector. Dar las gracias al distribuidor por la confianza depositada en la marca ASN nuevamente.**

# TRABAJOS MARINOS Y BARCOS



## Astilleros ASTANDER repairs & conversions

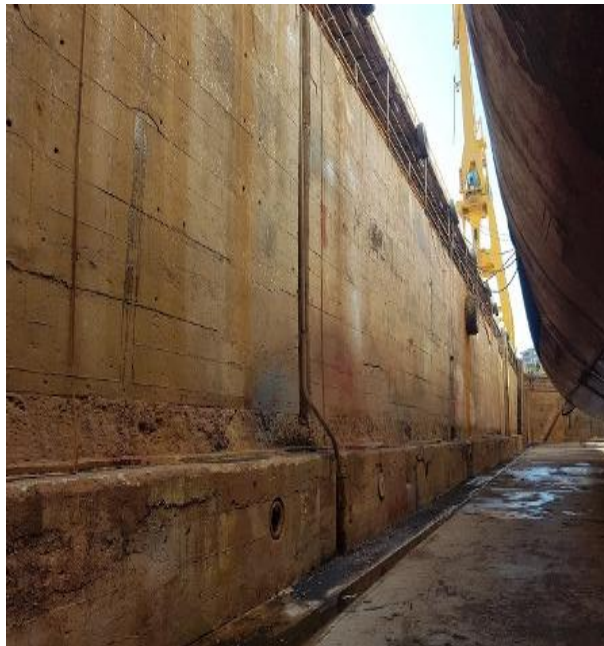

### Resumen del proyecto:

Proyecto de renovación del alumbrado del Astillero, donde se trabajo con proyectores serie AQUA de 200w IP68. Los proyectores se colocaron a 10 metros de profundidad

## Barcos



### Resumen del proyecto:

Gran resultado para barcos de pesca y transporte, compañía pesquera apuesta por la tecnología led y implanta su flota con proyectores LED de gran potencia, 400 y 600w. Dar las gracias al distribuidor por confiar en ASN,

## Grúas de Cagliari, Italia

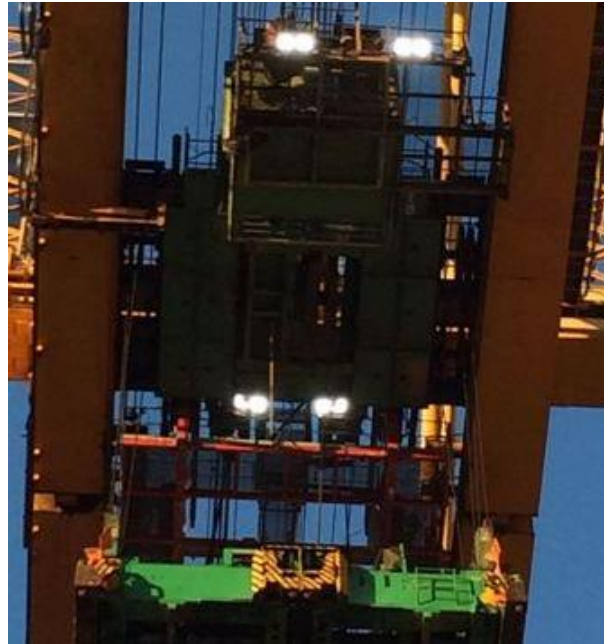

### Resumen del proyecto:

ASN sigue con su proyecto de adecuación para grúas de puerto, este suministro se realizó en Italia y ha servido como reconocimiento del buen trabajo que se está realizando, línea proyectores Marinos de gran potencia y ópticas adecuadas para trabajar entre 45 y 55 metros de altura. Dar las gracias al distribuidor por confiar de nuevo en nosotros.

## Grúas de puerto de Málaga



### Resumen del proyecto:

ASN realiza una nueva migración de gruas, seguimos creciendo en nuestra línea de producto Marino y consolidandonos como una referencia en el sector nautico, estas empresas han visto la mejora y el ahorro en primera persona en sus instalaciones. Como siempre dar las gracias al distribuidor.

### Grúas puerto Servicios Terrestres y Marítimos, S.A.



#### Resumen del proyecto:

ASN GROUP realiza la migración al LED de las luminarias de las Grúas del Puerto. Para ello, elige sus proyectores Marinos que aportan resistencia y garantía estando en un ambiente 100% salino. El objetivo se ha cumplido respetando las normativas requeridas, la principal ambición de este proyecto ha sido trabajar con alturas de 50 metros, superficies de 100 metros lineales con pluma y contrapluma y 16 metros proyectados en el ancho de la grua, esto solo se ha podido co

## Impala Terminals (Puerto de Huelva)



### Resumen del proyecto:

ASN suministra la iluminación para su planta

## IST (Intersagunto Terminales, S.A.)



### Resumen del proyecto:

La empresa IST hace ya dos años de su cambio de la iluminación de las grúas con ASN, y tras los resultados obtenidos y su satisfacción ha decidido apostar en el nuevo proyecto de sus transtainers con nosotros. El proyecto ha consistido en la sustitución de proyectores de 1000w de halogenuro por proyectores de 200w en tecnología led, ángulos de apertura estudiados para cada punto distinto y obteniendo el

## Noatum Container Terminal

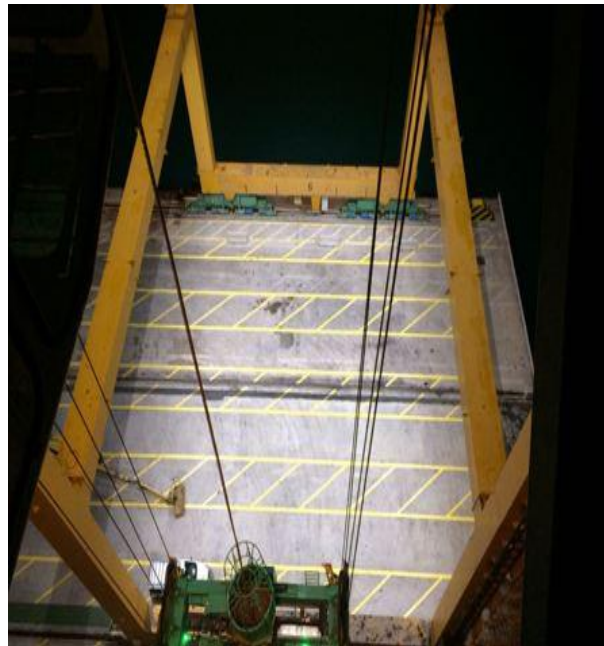

### Resumen del proyecto:

ASN GROUP realiza la migración al LED de las luminarias de las Grúas del Puerto. Para ello, elige sus proyectores Marinos que aportan resistencia y garantía estando en un ambiente 100% salino. El objetivo se ha cumplido respetando las normativas requeridas, la principal ambición de este proyecto ha sido trabajar con alturas de 50 metros, superficies de 100 metros lineales con pluma y contrapluma y 16 metros proyectados en el ancho de la grua.

## Puerto de Melilla



### Resumen del proyecto:

**ASN suministra y asesora el proyecto realizado en el Puerto de Melilla, torres de 30 metros con proyectores preparados para ambientes marinos, con combinación de ópticas y sistema regulado 1 10v por fibra óptica, magnífico resultado y satisfacción por parte del cliente. Dar las gracias al distribuidor por confiar nuevamente en ASN**

## Spanish Depot Services, S.A. (SDS)



### Resumen del proyecto:

ASN suministra la iluminación para su planta de 50.000 m<sup>2</sup> en el interior del puerto de Valencia, ampliación Norte, siguiendo los requerimientos solicitados por la ingeniería. El estudio se realizó con 126 proyectores jugando con ángulos de aperturas distintas, 11°, 22°, 30°, producto IP67 con grado de protección IK09 y con sistema de control 1 10v para su control.



## CAMPOS DE F?TBOL



## Ayuntamiento de Cocentaina



### Resumen del proyecto:

ASN suministra iluminación en Avenida País Valencia

## Campo de fútbol



**Resumen del proyecto:**

## Campo de fútbol Benacazón



**Resumen del proyecto:**

## Campo de fútbol Alberique



**Resumen del proyecto:**

## Campo de fútbol Almussafes (Valencia)



**Resumen del proyecto:**

## Campo de fútbol Castello De Ampuries



**Resumen del proyecto:**

## Campo de fútbol Comillas C.F



### Resumen del proyecto:

Campo de futbol Comillas C.F., pueblo de Cantabria donde han apostado por ASN

## Campo de fútbol Doro Stadium de UD Algaída



**Resumen del proyecto:**

## Campo de fútbol El Regit de Atzeneta de Albaida



**Resumen del proyecto:**

## Campo de fútbol Muro de Alcoy (La Llometa)

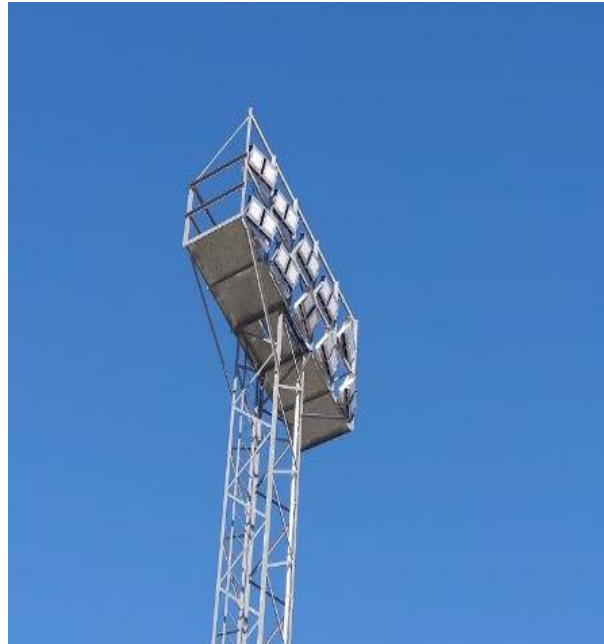

**Resumen del proyecto:**

## Campo de futbol Olocau (Valencia)



**Resumen del proyecto:**

## Campo de fútbol Santa María Marianistas (Vitoria Gasteiz)



**Resumen del proyecto:**

## Campo de fútbol Tocina

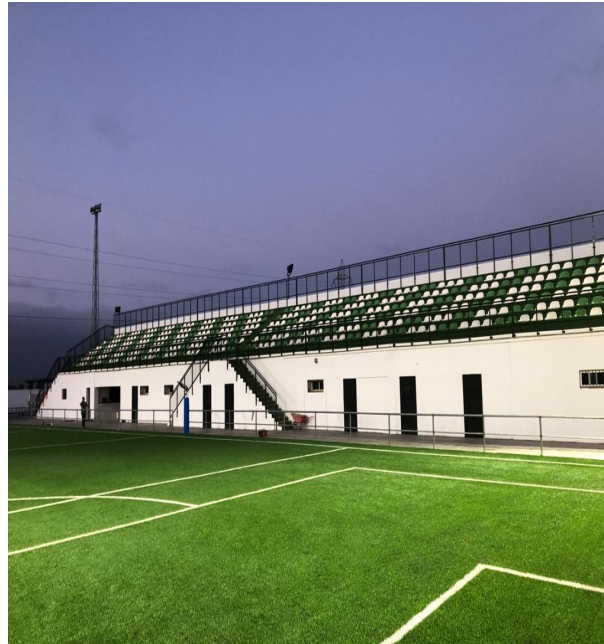

### Resumen del proyecto:

ASN suministra el alumbrado del campo de fútbol de Tocina, provincia de Sevilla. Se ha trabajado con la nueva serie MINI, y los resultados han sido los óptimos. Desde aquí agradecer al distribuidor la confianza depositada en ASN

## Campo de fútbol Torre de Claramunt (Barcelona)



**Resumen del proyecto:**

## Campo de fútbol U.D. Betera



**Resumen del proyecto:**

## Campo de fútbol Valdelacalzada



**Resumen del proyecto:**

## INEFC (Institut Nacional De' Educació Física de Catalunya



### Resumen del proyecto:

ASN proyecta y suministra la nueva iluminación en las pistas deportivas de Fútbol en INEFC. ASN proyecta y suministra la iluminación de las pistas de pádel de la UPV, proyecto de obligado cumplimiento para normas NIDE, los resultados han sido los esperados y con un resultado un 15% mejor de lo exigido. ASN suministra la iluminación para su planta en el interior de